

Salle d'Eau Sport
4 rue Charles Dolhem
51110 Isles-sur-Suiippe

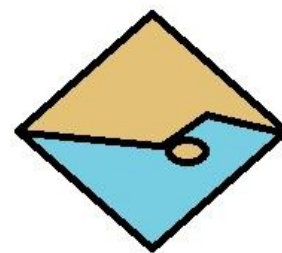

Tél.: 06 51 48 37 48

Plan d'Organisation des Secours et de la Surveillance

Propriétaire et Exploitant : Jacques PIETRZAK

02/09/2015

Description des installations

Etablissement couvert en toutes saisons, avec 1 bassin.

A. le bassin :

Bassin de 9m sur 5m

Profondeur : 1m 20

B. Liste du matériel de secours disponible :

Perche de sauvetage	1
Couverture de survie	1
Bouteille d'O2	1
BAVU adulte	1
BAVU enfant	1
BAVU nourrisson	1
Pharmacie	1
Collier cervical universel	1

Vérification hebdomadaire du matériel de secours

C. Moyens de communication internes et externes

1. interne :

Sifflet

Voix

2. externe :

Téléphone sans fil

Téléphone fixe

3. alertes :

Sifflet

Voix

Vérification hebdomadaire des moyens d'alertes

Fonctionnement général de l'établissement

L'établissement fonctionne toute l'année.

FMI : 45 baigneurs

Le nombre d'entrées annuelles : 30 000 personnes

Le MNS est présent lors des cours et une personne sera à l'accueil certaines heures non définies pour le moment.

Le MNS effectuera les analyses pH, Chlore, circulation d'eau 2 fois par jour.

Organisation interne en cas d'incident

Un message d'alerte type est affiché près du téléphone fixe

La communication entre le MNS et la personne de l'accueil se fait par sifflet ou la voix.

L'évacuation du bassin est fait par la voix ou coup de sifflet.

Incendie :

Evacuation du personnel et du public

Comptage des personnes sur le parking

Téléphoner au 18

Attaquer le sinistre avec les extincteurs adéquats

Mode d'intervention sur 1 victime :

Le sauveteur intervient sur la victime, appel à l'aide, une personne du public pour évacuer le bassin, le MNS appelle les secours du téléphone fixe ou portable, prend le matériel d'O₂ et de secours puis reviens sur la victime.

Si une personne est présente à l'accueil, le sauveteur intervient sur la victime, appel à l'aide, la personne de l'accueil apporte le matériel de secours, évacue le bassin, puis appel les secours du téléphone fixe ou portable.

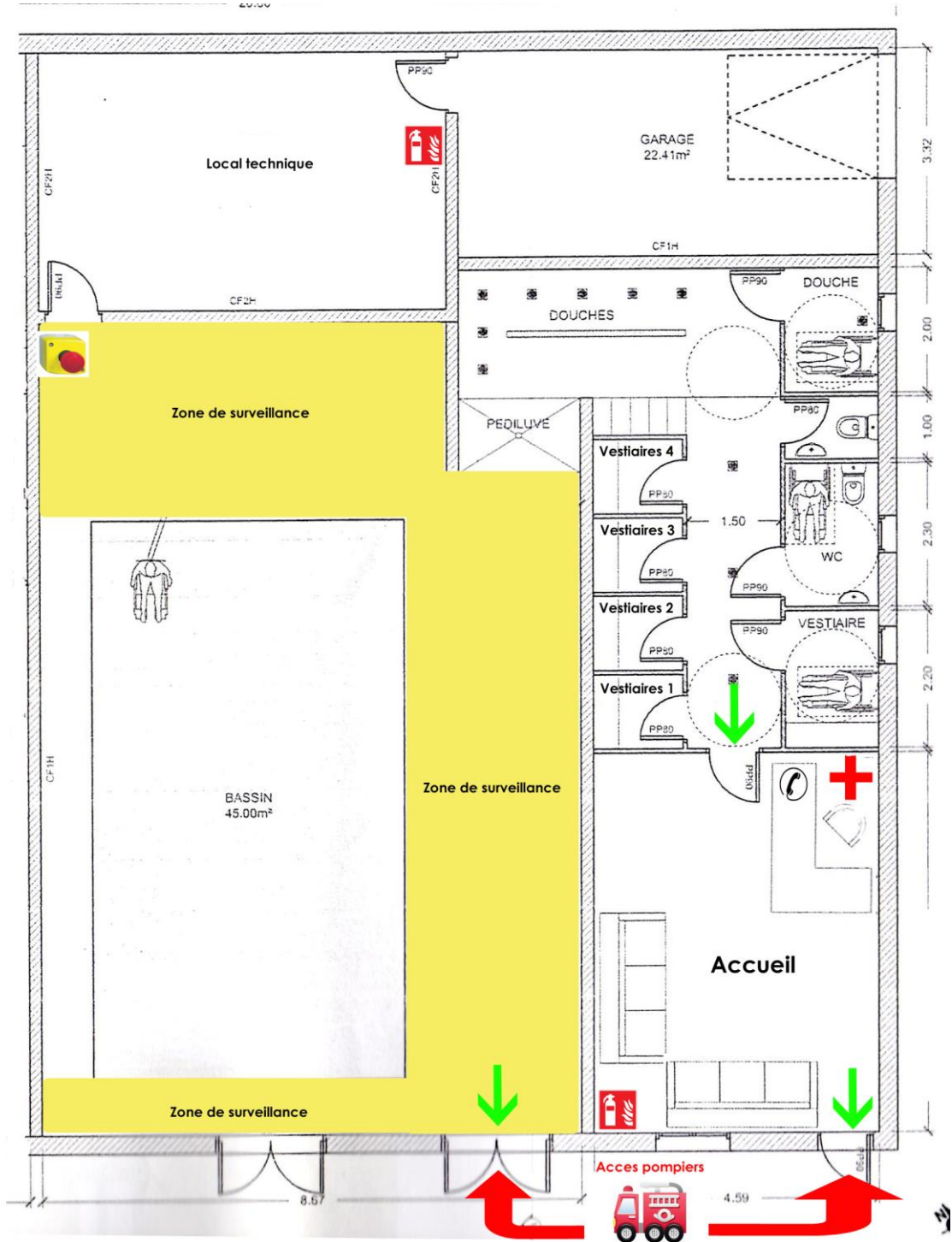

Numéros utiles	
-----------------------	--

Salle d'eau sport	06 51 48 37 48
-------------------	----------------

Pompiers	18
----------	----

Samu	15
------	----

Samu du portable	112
------------------	-----

Gendarmerie	17
-------------	----

Médecins

Centre anti poisons	01 40 05 48 48
---------------------	----------------

Directeur de la piscine	06 99 51 15 90
-------------------------	----------------

Message d'alerte

(appeler le 15 pour un renseignement sur la conduite à tenir)

Appeler le 18 pour passer une alerte

Message :

1. Ici la piscine salle d'eau sport 4 rue Charles Dolhem à Isles sur Suipe
2. Je suis MNS, Secrétaire, ou autre... nom, prénom
3. Nous avons 1 victime
 - Age
 - Sexe
 - Etat : conscience, ventilation, circulation, hémorragie...
 - Cause probable : chute, noyade, malaise...
 - Localisation précise de la victime
 - Actions entreprise par le sauveteur
4. attendre avant de raccrocher que la personne vous le dise
5. apporter le matériel de secours au sauveteur
6. avertir le sauveteur que le message a été passé
7. vérifier l'accès au secours
8. se préparer à accueillir et guider les secours

Téléphone de la piscine : 06 51 48 37 48

Problèmes dans le local technique

EN CAS D'INGESTION :

Ne rien boire, pas même du lait,
Ne pas faire vomir,
C'est rarement indiqué et parfois même très dangereux.

EN CAS DE CONTACT CUTANÉ :

Enlevez les vêtements souillés,
Rincez abondamment pendant 10 minutes sous l'eau du robinet.

EN CAS DE PROJECTION OCULAIRE :

Rincez 10 minutes sous un filet d'eau tiède, paupières ouvertes.

EN CAS D'INHALATION :

Quittez la pièce,
Respirez à l'air libre.

En cas d'émanation de gaz toxique ou irritant dans un espace fermé, aérez bien les locaux.

En cas de pollution accidentelle massive, aérienne ou hydrique, suivre les instructions spécifiques diffusées par les autorités de santé et préfectorales.

Lors de votre appel au centre antipoison

Certaines informations permettant au médecin d'évaluer le risque vous seront demandées :

- L'âge de la victime et son poids.
- Le nom du produit à l'origine de l'intoxication, le nom du fabricant avec son numéro de téléphone (gardez l'emballage, le mode d'emploi et la notice à portée de main).
- Les circonstances de l'intoxication (accident, tentative de suicide, accident collectif,...).
- L'heure de l'intoxication.
- La quantité de produit en cause ou la durée de l'exposition.
- Les éventuels symptômes observés au moment de l'appel.

Donnez le plus de détails possibles...